

Cu-Pressverbinder 6 – 1000 mm² DIN 46267 Teil 1, zugentlastet

Werkstoff: Cu gemäß DIN EN 13600

Oberfläche: galvanisch verzinkt, wahlweise blank

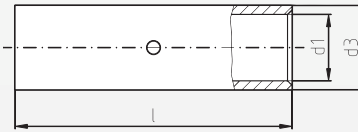

**Verbinder für
Mittelspannungskabel
10 – 30 kV auf
Anfrage lieferbar!**

Querschnitt mm ²	Best.-Nr. verzinkt	Kenn- zahl	Maße in mm			Gewicht 100 Stk./kg	Verpackungs- Einheit (Stk.)	Best.-Nr. blank	Werkzeuge hierzu		
			d1	d3	l				AP 10 156, HHW 10 + HPW 10 157	DW 10/120 152	APW 30 + HHW 30 164, HPW 17 164
6	14458	5	3,7	5,5	30	0,36	100	14858		DW 6/70 151	
10	14460	6	4,4	6	30	0,35	100	14860			
16	14462	8	5,5	8,5	50	1,51	100	14862			
25	14464	10	7	10	50	1,88	100	14864			
35	14466	12	8,2	12,5	50	3,20	100	14866			
50	14468	14	9,8	14,5	56	4,64	50	14868			
70	14470	16	11,3	16,5	56	5,82	50	14870			
95	14472	18	13,5	19	70	9,08	50	14872			
120	14474	20	15,5	21	70	10,27	25	14874			
150	14476	22	17	23,5	80	14,96	25	14876			
185	14478	25	19	25,5	85	16,98	25	14878			
240	14480	28	21,5	29	90	24,44	15	14880			
300	14482	32	24,5	32	100	30,52	10	14882			
400	14484	38	27,5	38,5	150	77,85	5	14884			
500	14486	42	31	42	160	92,28	5	14886			
625	14488	44	34,5	44	160	86,93	5	14888			
800	14490	52	40	52	200	152,50	3	14890			
1000	14492	58	44	58	200	206,87	3	14892			

5

Sortimentkasten mit Presskabelschuhen DIN 46235

aus Stahlblech, lackiert, 12 kleine Fächer und ein Werkzeugfach

Größe: 405 x 250 x 50 mm



**Sonderbestückungen
auf Anfrage**

Bestückung:

Stückzahl	Querschnitt	Bohrung	Best.-Nr.
25 x	6	6	14022
25 x	6	8	14023
25 x	10	6	14206
25 x	10	8	14207
25 x	16	8	14212
25 x	16	10	14213
25 x	25	8	14216
25 x	25	10	14217
20 x	35	8	14221
20 x	35	10	14222
15 x	50	10	14226
15 x	50	12	14227
1 x DW 6/50, 6-50			90178
Sortimentkasten			90893

Sortimentkasten ohne Bestückung
Bestell-Nr.: 90877